1. FC - TANNHEIM

Gründung: 1978-06-24

Saison 2005/06

A4 / 150 Blatt

K+E

Ergebnisse - Tabellen - Termine

BAYERISCHER FUSSBALL-VERBAND

Archiv 2005/2006

## A-Klasse Oberallgäu (A-Klasse männlich Oberallgäu Erwachsene Schwaben Allgäu)

**1. Spieltag (Hinrunde):**

| | | | | |
|---|---|---|---|---|
| 06.08.2005 17:00 | ASV Hegge | - | SSV Wertach | 1 : 0 |
| 06.08.2005 17:00 | DJK Seifriedsberg | - | FC Schwarz-Weiß Sonthofen | 10 : 0 |
| 06.08.2005 17:00 | SSV Niedersonthofen | - | SV 77 Immenstadt | 3 : 0 |
| 06.08.2005 17:00 | TSV Missen-Wilhams | - | TV Waltenhofen | 1 : 1 |
| 06.08.2005 17:00 | TV Weitnau | - | TSV Sulzberg | 1 : 3 |
| 06.08.2005 17:00 | | - | FC Türk Spor Kempten | |
| 07.08.2005 15:00 | 1.FC Tannheim | - | Türk Gücü Immenstadt | 3 : 1 |

Ergebnisse - Tabellen - Termine

BAYERISCHER FUSSBALL-VERBAND

Archiv 2005/2006

A-Klasse Oberallgäu (A-Klasse männlich Oberallgäu Erwachsene Schwaben Allgäu)

**2. Spieltag (Hinrunde):**

| | | | | |
|---|---|---|---|---|
| 13.08.2005 17:00 | SV 77 Immenstadt | - | 1.FC Tannheim | 1 : 0 |
| 13.08.2005 17:00 | TV Waltenhofen | - | FC Schwarz-Weiß Sonthofen | 7 : 3 |
| 14.08.2005 13:15 | TSV Sulzberg | - | | |
| 14.08.2005 15:00 | SSV Wertach | - | TSV Missen-Wilhams | 1 : 2 |
| 14.08.2005 15:00 | Türk Gücü Immenstadt | - | TV Weitnau | 2 : 1 |
| 17.08.2005 18:30 | DJK Seifriedsberg | - | SSV Niedersonthofen | 4 : 1 |
| 26.04.2006 18:00 | FC Türk Spor Kempten | - | ASV Hegge | 2 : 1 |

Ergebnisse - Tabellen - Termine

BAYERISCHER FUSSBALL-VERBAND

Archiv 2005/2006

A-Klasse Oberallgäu (A-Klasse männlich Oberallgäu Erwachsene Schwaben Allgäu)

**3. Spieltag (Hinrunde):**

| | | | | |
|---|---|---|---|---|
| 20.08.2005 17:00 | ASV Hegge | - | TSV Missen-Wilhams | 0 : 4 |
| 20.08.2005 17:00 | FC Schwarz-Weiß Sonthofen | - | SSV Wertach | 1 : 7 |
| 20.08.2005 17:00 | SSV Niedersonthofen | - | TV Waltenhofen | 2 : 2 |
| 20.08.2005 17:00 | TV Weitnau | - | SV 77 Immenstadt | 3 : 3 |
| 20.08.2005 17:00 | | - | Türk Gücü Immenstadt | |
| 21.08.2005 15:00 | FC Türk Spor Kempten | - | TSV Sulzberg | 2 : 1 |
| 21.08.2005 15:00 | 1.FC Tannheim | - | DJK Seifriedsberg | 2 : 3 |

Ergebnisse - Tabellen - Termine

BAYERISCHER FUSSBALL-VERBAND

Archiv 2005/2006

## A-Klasse Oberallgäu (A-Klasse männlich Oberallgäu Erwachsene Schwaben Allgäu)

**4. Spieltag (Hinrunde):**

| | | | | |
|---|---|---|---|---|
| 27.08.2005 17:00 | DJK Seifriedsberg | - | TV Weitnau | 1 : 1 |
| 27.08.2005 17:00 | SV 77 Immenstadt | - | | |
| 27.08.2005 17:00 | 1.FC Tannheim | - | TV Waltenhofen | 3 : 3 |
| 28.08.2005 13:15 | TSV Sulzberg | - | ASV Hegge | 5 : 2 |
| 28.08.2005 15:00 | SSV Wertach | - | SSV Niedersonthofen | 2 : 2 |
| 28.08.2005 15:00 | Türk Gücü Immenstadt | - | FC Türk Spor Kempten | 0 : 3 |
| 28.08.2005 17:00 | TSV Missen-Wilhams | - | FC Schwarz-Weiß Sonthofen | 3 : 1 |

Ergebnisse - Tabellen - Termine

BAYERISCHER FUSSBALL-VERBAND

Archiv 2005/2006

A-Klasse Oberallgäu (A-Klasse männlich Oberallgäu Erwachsene Schwaben Allgäu)

**5. Spieltag (Hinrunde):**

| | | | | |
|---|---|---|---|---|
| 03.09.2005 17:00 | 1.FC Tannheim | - | SSV Wertach | 1 : 1 |
| 04.09.2005 15:00 | ASV Hegge | - | FC Schwarz-Weiß Sonthofen | X : 0 |
| 04.09.2005 15:00 | SSV Niedersonthofen | - | TSV Missen-Wilhams | 1 : 1 |
| 04.09.2005 15:00 | SV 77 Immenstadt | - | FC Türk Spor Kempten | 2 : 7 |
| 04.09.2005 15:00 | TSV Sulzberg | - | Türk Gücü Immenstadt | 2 : 2 |
| 04.09.2005 15:00 | TV Weitnau | - | TV Waltenhofen | 1 : 3 |
| 04.09.2005 15:00 | | - | DJK Seifriedsberg | |

Ergebnisse - Tabellen - Termine

BAYERISCHER FUSSBALL-VERBAND

Archiv 2005/2006

A-Klasse Oberallgäu (A-Klasse männlich Oberallgäu Erwachsene Schwaben Allgäu)

**6. Spieltag (Hinrunde):**

| | | | | |
|---|---|---|---|---|
| 10.09.2005 15:30 | FC Schwarz-Weiß Sonthofen | - | SSV Niedersonthofen | 1 : 8 |
| 10.09.2005 17:30 | SV 77 Immenstadt | - | TSV Sulzberg | 3 : 3 |
| 11.09.2005 15:00 | DJK Seifriedsberg | - | FC Türk Spor Kempten | 3 : 3 |
| 11.09.2005 15:00 | SSV Wertach | - | TV Weitnau | 2 : 1 |
| 11.09.2005 15:00 | Türk Gücü Immenstadt | - | ASV Hegge | 3 : 0 |
| 11.09.2005 15:00 | TV Waltenhofen | - | | |
| 11.09.2005 15:00 | 1.FC Tannheim | - | TSV Missen-Wilhams | 5 : 2 |

Ergebnisse - Tabellen - Termine

BAYERISCHER FUSSBALL-VERBAND

Archiv 2005/2006

A-Klasse Oberallgäu (A-Klasse männlich Oberallgäu Erwachsene Schwaben Allgäu)

**7. Spieltag (Hinrunde):**

| | | | | |
|---|---|---|---|---|
| 18.09.2005 13:15 | TSV Sulzberg | - | DJK Seifriedsberg | 0 : 2 |
| 18.09.2005 15:00 | ASV Hegge | - | SSV Niedersonthofen | 1 : 1 |
| 18.09.2005 15:00 | Türk Gücü Immenstadt | - | SV 77 Immenstadt | 7 : 2 |
| 18.09.2005 15:00 | TV Waltenhofen | - | FC Türk Spor Kempten | 3 : 3 |
| 18.09.2005 15:00 | TV Weitnau | - | TSV Missen-Wilhams | 0 : 0 |
| 18.09.2005 15:00 | 1.FC Tannheim | - | FC Schwarz-Weiß Sonthofen | 1 : 0 |
| 18.09.2005 15:00 | | - | SSV Wertach | |

Ergebnisse - Tabellen - Termine

BAYERISCHER FUSSBALL-VERBAND

Archiv 2005/2006

A-Klasse Oberallgäu (A-Klasse männlich Oberallgäu Erwachsene Schwaben Allgäu)

**8. Spieltag (Hinrunde):**

| | | | | |
|---|---|---|---|---|
| 24.09.2005 15:30 | SV 77 Immenstadt | - | ASV Hegge | 2 : 1 |
| 25.09.2005 15:00 | DJK Seifriedsberg | - | Türk Gücü Immenstadt | 2 : 0 |
| 25.09.2005 15:00 | SSV Wertach | - | FC Türk Spor Kempten | 1 : 0 |
| 25.09.2005 15:00 | TSV Missen-Wilhams | - | | |
| 25.09.2005 15:00 | TV Waltenhofen | - | TSV Sulzberg | 4 : 2 |
| 25.09.2005 15:00 | 1.FC Tannheim | - | SSV Niedersonthofen | 0 : 0 |
| 03.10.2005 15:00 | FC Schwarz-Weiß Sonthofen | - | TV Weitnau | 0 : 7 |

# Magere Ausbeute mit einem Punkt für Tannheim

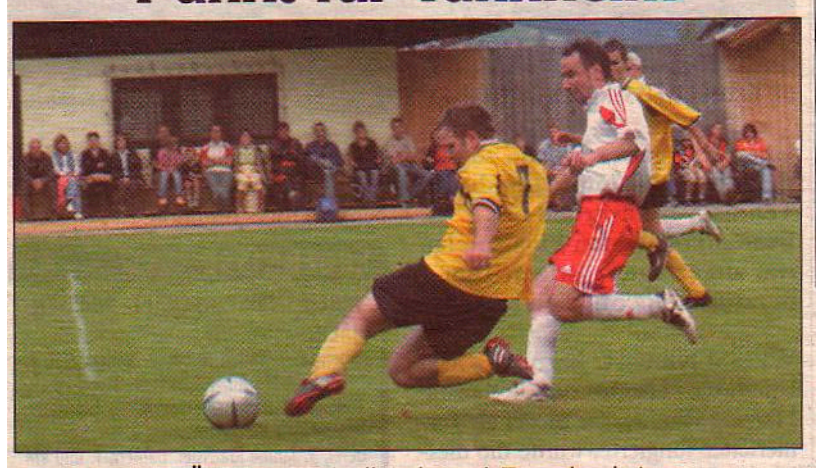

**CHANCEN GAB ES FÜR TANNHEIM** (gelb/schwarz), Tore aber keine. Foto: Bader

**Tannheim – Niedersonthofen 0:0 (0:0) (db).** Nach den Siegen der letzten Runden ist das torlose Unentschieden für Tannheim eher ein magerer Punkt. Aber besser ein Punkt als keiner.

Die erste Halbzeit verlief ausgeglichen und beide Teams kamen zu schönen Möglichkeiten.

Die Hausherren aus Tannheim legten in der zweiten Spielhälfte zu, vernebelten aber sämtliche Chancen, wobei hier so mancher Schuss nur um Haaresbreite am Tor vorbeiging. Am Ende hieß es für Tannheim zwei verschenkte Punkte und für Niedersonthofen ein geschenkter Punkt.

Ergebnisse - Tabellen - Termine

BAYERISCHER FUSSBALL-VERBAND

Archiv 2005/2006

## A-Klasse Oberallgäu (A-Klasse männlich Oberallgäu Erwachsene Schwaben Allgäu)

**9. Spieltag (Hinrunde):**

| | | | | |
|---|---|---|---|---|
| 25.08.2005 18:15 | TSV Sulzberg | - | SSV Wertach | 6 : 0 |
| 01.10.2005 17:30 | SV 77 Immenstadt | - | DJK Seifriedsberg | 1 : 6 |
| 02.10.2005 15:00 | ASV Hegge | - | 1.FC Tannheim | 3 : 0 |
| 02.10.2005 15:00 | FC Türk Spor Kempten | - | TSV Missen-Wilhams | 2 : 0 |
| 02.10.2005 15:00 | Türk Gücü Immenstadt | - | TV Waltenhofen | 4 : 1 |
| 02.10.2005 15:00 | TV Weitnau | - | SSV Niedersonthofen | 2 : 0 |
| 02.10.2005 15:00 | | - | FC Schwarz-Weiß Sonthofen | |

Ergebnisse - Tabellen - Termine

BAYERISCHER FUSSBALL-VERBAND

Archiv 2005/2006

A-Klasse Oberallgäu (A-Klasse männlich Oberallgäu Erwachsene Schwaben Allgäu)

**10. Spieltag (Hinrunde):**

| | | | | |
|---|---|---|---|---|
| 08.10.2005 15:00 | FC Schwarz-Weiß Sonthofen | - | FC Türk Spor Kempten | 0 : 6 |
| 09.10.2005 15:00 | DJK Seifriedsberg | - | ASV Hegge | 2 : 1 |
| 09.10.2005 15:00 | SSV Niedersonthofen | - | | |
| 09.10.2005 15:00 | SSV Wertach | - | Türk Gücü Immenstadt | 0 : 6 |
| 09.10.2005 15:00 | TSV Missen-Wilhams | - | TSV Sulzberg | 5 : 2 |
| 09.10.2005 15:00 | TV Waltenhofen | - | SV 77 Immenstadt | 4 : 2 |
| 09.10.2005 15:00 | 1.FC Tannheim | - | TV Weitnau | 1 : 3 |

Ergebnisse - Tabellen - Termine

BAYERISCHER FUSSBALL-VERBAND

Archiv 2005/2006

A-Klasse Oberallgäu (A-Klasse männlich Oberallgäu Erwachsene Schwaben Allgäu)

**11. Spieltag (Hinrunde):**

| | | | | |
|---|---|---|---|---|
| 15.10.2005 17:30 | SV 77 Immenstadt | - | SSV Wertach | 2 : 0 |
| 16.10.2005 13:15 | TSV Sulzberg | - | FC Schwarz-Weiß Sonthofen | 12 : 0 |
| 16.10.2005 15:00 | ASV Hegge | - | TV Weitnau | 2 : 2 |
| 16.10.2005 15:00 | DJK Seifriedsberg | - | TV Waltenhofen | 1 : 1 |
| 16.10.2005 15:00 | FC Türk Spor Kempten | - | SSV Niedersonthofen | 0 : 1 |
| 16.10.2005 15:00 | Türk Gücü Immenstadt | - | TSV Missen-Wilhams | 3 : 1 |
| 16.10.2005 15:00 | | - | 1.FC Tannheim | |

Ergebnisse - Tabellen - Termine

BAYERISCHER FUSSBALL-VERBAND

Archiv 2005/2006

## A-Klasse Oberallgäu (A-Klasse männlich Oberallgäu Erwachsene Schwaben Allgäu)

**12. Spieltag (Hinrunde):**

| | | | | |
|---|---|---|---|---|
| 22.10.2005 15:00 | FC Schwarz-Weiß Sonthofen | - | Türk Gücü Immenstadt | 1 : 14 |
| 23.10.2005 15:00 | ASV Hegge | - | TV Waltenhofen | 1 : 1 |
| 23.10.2005 15:00 | SSV Niedersonthofen | - | TSV Sulzberg | 1 : 5 |
| 23.10.2005 15:00 | SSV Wertach | - | DJK Seifriedsberg | 2 : 1 |
| 23.10.2005 15:00 | TSV Missen-Wilhams | - | SV 77 Immenstadt | 0 : 0 |
| 23.10.2005 15:00 | TV Weitnau | - | | |
| 23.10.2005 15:00 | 1.FC Tannheim | - | FC Türk Spor Kempten | 2 : 2 |

Ergebnisse - Tabellen - Termine

BAYERISCHER FUSSBALL-VERBAND

Archiv 2005/2006

A-Klasse Oberallgäu (A-Klasse männlich Oberallgäu Erwachsene Schwaben Allgäu)

**13. Spieltag (Hinrunde):**

| | | | | |
|---|---|---|---|---|
| 29.10.2005 17:30 | SV 77 Immenstadt | - | FC Schwarz-Weiß Sonthofen | 3 : 0 |
| 30.10.2005 13:15 | TSV Sulzberg | - | 1.FC Tannheim | 0 : 0 |
| 30.10.2005 15:00 | DJK Seifriedsberg | - | TSV Missen-Wilhams | 2 : 2 |
| 30.10.2005 15:00 | FC Türk Spor Kempten | - | TV Weitnau | 2 : 0 |
| 30.10.2005 15:00 | Türk Gücü Immenstadt | - | SSV Niedersonthofen | 3 : 0 |
| 30.10.2005 15:00 | TV Waltenhofen | - | SSV Wertach | 3 : 4 |
| 30.10.2005 15:00 | | - | ASV Hegge | |

Ergebnisse - Tabellen - Termine

BAYERISCHER FUSSBALL-VERBAND

Archiv 2005/2006

A-Klasse Oberallgäu (A-Klasse männlich Oberallgäu Erwachsene Schwaben Allgäu)

**1. Spieltag (Rückrunde):**

| | | | | |
|---|---|---|---|---|
| 05.11.2005 14:30 | FC Schwarz-Weiß Sonthofen | - | DJK Seifriedsberg | 0 : 11 |
| 05.11.2005 14:30 | SV 77 Immenstadt | - | SSV Niedersonthofen | 1 : 1 |
| 06.11.2005 14:30 | FC Türk Spor Kempten | - | | |
| 06.11.2005 14:30 | SSV Wertach | - | ASV Hegge | 5 : 0 |
| 06.11.2005 14:30 | TSV Sulzberg | - | TV Weitnau | 2 : 2 |
| 06.11.2005 14:30 | Türk Gücü Immenstadt | - | 1.FC Tannheim | 7 : 0 |
| 06.11.2005 14:30 | TV Waltenhofen | - | TSV Missen-Wilhams | 5 : 0 |

Ergebnisse - Tabellen - Termine

BAYERISCHER FUSSBALL-VERBAND

Archiv 2005/2006

## A-Klasse Oberallgäu (A-Klasse männlich Oberallgäu Erwachsene Schwaben Allgäu)

**2. Spieltag (Rückrunde):**

| | | | | |
|---|---|---|---|---|
| 12.11.2005 14:30 | FC Schwarz-Weiß Sonthofen | - | TV Waltenhofen | 0 : 11 |
| 13.11.2005 14:30 | ASV Hegge | - | FC Türk Spor Kempten | 2 : 3 |
| 13.11.2005 14:30 | SSV Niedersonthofen | - | DJK Seifriedsberg | 2 : 4 |
| 13.11.2005 14:30 | TSV Missen-Wilhams | - | SSV Wertach | 3 : 2 |
| 13.11.2005 14:30 | TV Weitnau | - | Türk Gücü Immenstadt | 2 : 4 |
| 13.11.2005 14:30 | 1.FC Tannheim | - | SV 77 Immenstadt | 1 : 1 |
| 13.11.2005 14:30 | | - | TSV Sulzberg | |

Ergebnisse - Tabellen - Termine

BAYERISCHER FUSSBALL-VERBAND

Archiv 2005/2006

A-Klasse Oberallgäu (A-Klasse männlich Oberallgäu Erwachsene Schwaben Allgäu)

**3. Spieltag (Rückrunde):**

| | | | | |
|---|---|---|---|---|
| 20.11.2005 14:30 | TV Waltenhofen | - | SSV Niedersonthofen | 0 : 5 |
| 20.11.2005 15:00 | Türk Gücü Immenstadt | - | | |
| 15.04.2006 15:30 | DJK Seifriedsberg | - | 1.FC Tannheim | 5 : 2 |
| 15.04.2006 15:30 | SSV Wertach | - | FC Schwarz-Weiß Sonthofen | 7 : 0 |
| 15.04.2006 15:30 | TSV Sulzberg | - | FC Türk Spor Kempten | 1 : 2 |
| 15.04.2006 17:30 | SV 77 Immenstadt | - | TV Weitnau | 1 : 2 |
| 17.05.2006 18:30 | TSV Missen-Wilhams | - | ASV Hegge | 4 : 4 |

Ergebnisse - Tabellen - Termine

BAYERISCHER FUSSBALL-VERBAND

Archiv 2005/2006

A-Klasse Oberallgäu (A-Klasse männlich Oberallgäu Erwachsene Schwaben Allgäu)

**4. Spieltag (Rückrunde):**

| | | | | |
|---|---|---|---|---|
| 17.04.2006 15:00 | ASV Hegge | - | TSV Sulzberg | 2 : 1 |
| 17.04.2006 15:00 | FC Schwarz-Weiß Sonthofen | - | TSV Missen-Wilhams | 0 : 1 |
| 17.04.2006 15:00 | FC Türk Spor Kempten | - | Türk Gücü Immenstadt | 0 : 3 |
| 17.04.2006 15:00 | SSV Niedersonthofen | - | SSV Wertach | 0 : 3 |
| 17.04.2006 15:00 | TV Waltenhofen | - | 1.FC Tannheim | 3 : 2 |
| 17.04.2006 15:00 | TV Weitnau | - | DJK Seifriedsberg | 1 : 0 |
| 17.04.2006 15:00 | | - | SV 77 Immenstadt | |

Ergebnisse - Tabellen - Termine

BAYERISCHER FUSSBALL-VERBAND

Archiv 2005/2006

## A-Klasse Oberallgäu (A-Klasse männlich Oberallgäu Erwachsene Schwaben Allgäu)

**5. Spieltag (Rückrunde):**

| | | | | |
|---|---|---|---|---|
| 28.05.2006 15:00 | DJK Seifriedsberg | - | | |
| 28.05.2006 15:00 | FC Schwarz-Weiß Sonthofen | - | ASV Hegge | 4 : 4 |
| 28.05.2006 15:00 | FC Türk Spor Kempten | - | SV 77 Immenstadt | 5 : 2 |
| 28.05.2006 15:00 | TSV Missen-Wilhams | - | SSV Niedersonthofen | 1 : 7 |
| 28.05.2006 15:00 | Türk Gücü Immenstadt | - | TSV Sulzberg | 7 : 0 |
| 28.05.2006 15:00 | TV Waltenhofen | - | TV Weitnau | 5 : 3 |
| 28.05.2006 18:30 | SSV Wertach | - | 1.FC Tannheim | 2 : 1 |

Ergebnisse - Tabellen - Termine

BAYERISCHER FUSSBALL-VERBAND

Archiv 2005/2006

A-Klasse Oberallgäu (A-Klasse männlich Oberallgäu Erwachsene Schwaben Allgäu)

**6. Spieltag (Rückrunde):**

| | | | | |
|---|---|---|---|---|
| 02.04.2006 13:15 | TSV Sulzberg | - | SV 77 Immenstadt | 5 : 0 |
| 02.04.2006 15:00 | FC Türk Spor Kempten | - | DJK Seifriedsberg | 4 : 4 |
| 02.04.2006 15:00 | TV Weitnau | - | SSV Wertach | 1 : 1 |
| 02.04.2006 15:00 | | - | TV Waltenhofen | |
| 25.05.2006 15:00 | ASV Hegge | - | Türk Gücü Immenstadt | 1 : 2 |
| 25.05.2006 15:00 | SSV Niedersonthofen | - | FC Schwarz-Weiß Sonthofen | 8 : 0 |
| 25.05.2006 18:30 | TSV Missen-Wilhams | - | 1.FC Tannheim | 4 : 2 |

Ergebnisse - Tabellen - Termine

BAYERISCHER FUSSBALL-VERBAND

Archiv 2005/2006

A-Klasse Oberallgäu (A-Klasse männlich Oberallgäu Erwachsene Schwaben Allgäu)

**7. Spieltag (Rückrunde):**

| | | | | |
|---|---|---|---|---|
| 09.04.2006 11:00 | TSV Missen-Wilhams | - | TV Weitnau | 2 : 3 |
| 09.04.2006 12:45 | DJK Seifriedsberg | - | TSV Sulzberg | 4 : 0 |
| 09.04.2006 15:00 | FC Schwarz-Weiß Sonthofen | - | 1.FC Tannheim | 1 : 0 |
| 09.04.2006 15:00 | FC Türk Spor Kempten | - | TV Waltenhofen | 3 : 0 |
| 09.04.2006 15:00 | SSV Niedersonthofen | - | ASV Hegge | 1 : 3 |
| 09.04.2006 15:00 | SSV Wertach | - | | |
| 09.04.2006 15:00 | SV 77 Immenstadt | - | Türk Gücü Immenstadt | 1 : 2 |

Ergebnisse - Tabellen - Termine

BAYERISCHER FUSSBALL-VERBAND

Archiv 2005/2006

## A-Klasse Oberallgäu (A-Klasse männlich Oberallgäu Erwachsene Schwaben Allgäu)

**8. Spieltag (Rückrunde):**

| | | | | |
|---|---|---|---|---|
| 23.04.2006 13:15 | TSV Sulzberg | - | TV Waltenhofen | 5 : 2 |
| 23.04.2006 15:00 | ASV Hegge | - | SV 77 Immenstadt | 5 : 1 |
| 23.04.2006 15:00 | FC Türk Spor Kempten | - | SSV Wertach | 3 : 0 |
| 23.04.2006 15:00 | SSV Niedersonthofen | - | 1.FC Tannheim | 2 : 2 |
| 23.04.2006 15:00 | Türk Gücü Immenstadt | - | DJK Seifriedsberg | 1 : 1 |
| 23.04.2006 15:00 | TV Weitnau | - | FC Schwarz-Weiß Sonthofen | 3 : 1 |
| 23.04.2006 15:00 | | - | TSV Missen-Wilhams | |

Ergebnisse - Tabellen - Termine

BAYERISCHER FUSSBALL-VERBAND

Archiv 2005/2006

A-Klasse Oberallgäu (A-Klasse männlich Oberallgäu Erwachsene Schwaben Allgäu)

**9. Spieltag (Rückrunde):**

| | | | | |
|---|---|---|---|---|
| 29.04.2006 15:00 | FC Schwarz-Weiß Sonthofen | - | | |
| 30.04.2006 15:00 | DJK Seifriedsberg | - | SV 77 Immenstadt | 2 : 2 |
| 30.04.2006 15:00 | SSV Niedersonthofen | - | TV Weitnau | 2 : 1 |
| 30.04.2006 15:00 | SSV Wertach | - | TSV Sulzberg | 1 : 3 |
| 30.04.2006 15:00 | TSV Missen-Wilhams | - | FC Türk Spor Kempten | 1 : 2 |
| 30.04.2006 15:00 | TV Waltenhofen | - | Türk Gücü Immenstadt | 3 : 4 |
| 12.05.2006 18:30 | 1.FC Tannheim | - | ASV Hegge | 2 : 1 |

Ergebnisse - Tabellen - Termine

BAYERISCHER FUSSBALL-VERBAND

Archiv 2005/2006

A-Klasse Oberallgäu (A-Klasse männlich Oberallgäu Erwachsene Schwaben Allgäu)

**10. Spieltag (Rückrunde):**

| | | | | |
|---|---|---|---|---|
| 06.05.2006 15:30 | SV 77 Immenstadt | - | TV Waltenhofen | 3 : 1 |
| 07.05.2006 13:15 | TSV Sulzberg | - | TSV Missen-Wilhams | 3 : 3 |
| 07.05.2006 15:00 | ASV Hegge | - | DJK Seifriedsberg | 2 : 2 |
| 07.05.2006 15:00 | FC Türk Spor Kempten | - | FC Schwarz-Weiß Sonthofen | 8 : 1 |
| 07.05.2006 15:00 | Türk Gücü Immenstadt | - | SSV Wertach | 3 : 1 |
| 07.05.2006 15:00 | TV Weitnau | - | 1.FC Tannheim | 2 : 1 |
| 07.05.2006 15:00 | | - | SSV Niedersonthofen | |

Ergebnisse - Tabellen - Termine

BAYERISCHER FUSSBALL-VERBAND

Archiv 2005/2006

A-Klasse Oberallgäu (A-Klasse männlich Oberallgäu Erwachsene Schwaben Allgäu)

**11. Spieltag (Rückrunde):**

| | | | | |
|---|---|---|---|---|
| 14.05.2006 15:00 | FC Schwarz-Weiß Sonthofen | - | TSV Sulzberg | 3 : 9 |
| 14.05.2006 15:00 | SSV Niedersonthofen | - | FC Türk Spor Kempten | 3 : 2 |
| 14.05.2006 15:00 | SSV Wertach | - | SV 77 Immenstadt | 0 : 0 |
| 14.05.2006 15:00 | TSV Missen-Wilhams | - | Türk Gücü Immenstadt | 0 : 4 |
| 14.05.2006 15:00 | TV Waltenhofen | - | DJK Seifriedsberg | 5 : 5 |
| 14.05.2006 15:00 | TV Weitnau | - | ASV Hegge | 4 : 1 |
| 14.05.2006 15:00 | 1.FC Tannheim | - | | |

Ergebnisse - Tabellen - Termine

BAYERISCHER FUSSBALL-VERBAND

Archiv 2005/2006

A-Klasse Oberallgäu (A-Klasse männlich Oberallgäu Erwachsene Schwaben Allgäu)

**12. Spieltag (Rückrunde):**

| | | | | |
|---|---|---|---|---|
| 20.05.2006 13:45 | TSV Sulzberg | - | SSV Niedersonthofen | 2 : 1 |
| 20.05.2006 15:00 | TV Waltenhofen | - | ASV Hegge | 4 : 0 |
| 20.05.2006 15:30 | SV 77 Immenstadt | - | TSV Missen-Wilhams | 1 : 0 |
| 21.05.2006 15:00 | DJK Seifriedsberg | - | SSV Wertach | 0 : 1 |
| 21.05.2006 15:00 | FC Türk Spor Kempten | - | 1.FC Tannheim | 6 : 0 |
| 21.05.2006 15:00 | Türk Gücü Immenstadt | - | FC Schwarz-Weiß Sonthofen | 8 : 0 |
| 21.05.2006 15:00 | | - | TV Weitnau | |

Ergebnisse - Tabellen - Termine

BAYERISCHER FUSSBALL-VERBAND

Archiv 2005/2006

A-Klasse Oberallgäu (A-Klasse männlich Oberallgäu Erwachsene Schwaben Allgäu)

**13. Spieltag (Rückrunde):**

| | | | | |
|---|---|---|---|---|
| 02.06.2006 19:00 | 1.FC Tannheim | - | TSV Sulzberg | 1 : 7 |
| 03.06.2006 15:30 | ASV Hegge | - | | |
| 03.06.2006 15:30 | FC Schwarz-Weiß Sonthofen | - | SV 77 Immenstadt | 0 : X |
| 03.06.2006 15:30 | SSV Niedersonthofen | - | Türk Gücü Immenstadt | 2 : 2 |
| 03.06.2006 15:30 | SSV Wertach | - | TV Waltenhofen | 1 : 2 |
| 03.06.2006 15:30 | TSV Missen-Wilhams | - | DJK Seifriedsberg | 4 : 9 |
| 03.06.2006 15:30 | TV Weitnau | - | FC Türk Spor Kempten | 2 : 3 |

**Tabelle:**

| | | Spiele | S | U | N | Tore | Tordiff. | Punkte |
|---|---|---|---|---|---|---|---|---|
| 1 | Türk Gücü Immenstadt | 24 | 18 | 3 | 3 | 92 : 27 | +65 | 57 |
| 2 | FC Türk Spor Kempten | 24 | 16 | 4 | 4 | 73 : 33 | +40 | 52 |
| 3 | DJK Seifriedsberg | 24 | 12 | 9 | 3 | 84 : 38 | +46 | 45 |
| 4 | TSV Sulzberg | 24 | 11 | 5 | 8 | 79 : 50 | +29 | 38 |
| 5 | TV Waltenhofen | 24 | 10 | 7 | 7 | 74 : 58 | +16 | 37 |
| 6 | SSV Wertach | 24 | 10 | 4 | 10 | 44 : 42 | +2 | 34 |
| 7 | TV Weitnau | 24 | 9 | 6 | 9 | 48 : 42 | +6 | 33 |
| 8 | SSV Niedersonthofen | 24 | 8 | 8 | 8 | 54 : 42 | +12 | 32 |
| 9 | TSV Missen-Wilhams | 24 | 7 | 7 | 10 | 44 : 60 | -16 | 28 |
| 10 | SV 77 Immenstadt | 24 | 7 | 7 | 10 | 34 : 58 | -24 | 28 |
| 11 | ASV Hegge | 24 | 6 | 6 | 12 | 38 : 55 | -17 | 24 |
| 12 | 1.FC Tannheim | 24 | 4 | 7 | 13 | 32 : 60 | -28 | 19 |
| 13 | FC Schwarz-Weiß Sonthofen | 24 | 1 | 1 | 22 | 17 : 148 | -131 | 4 |